

**ΚΡΙΤΗΡΙΟ ΑΞΙΟΛΟΓΗΣΗΣ ΣΤΗ ΒΙΟΛΟΓΙΑ Α' ΓΕΝΙΚΟΥ ΛΥΚΕΙΟΥ**

Επώνυμο: \_\_\_\_\_

Όνομα: \_\_\_\_\_

Τμήμα: \_\_\_\_\_

Ημερομηνία: \_\_\_ / \_\_\_ / \_\_\_\_\_

Σύνολο μονάδων: \_\_\_\_\_ / 100 ( \_\_\_\_\_ / 20)

Διάρκεια εξέτασης: 10 λεπτά

Ύλη εξέτασης: **Ερειστικός ιστός (σελ. 9-11)**

Αφού μελετήσετε προσεκτικά το διπλανό σχήμα, προσπαθήστε να απαντήσετε στις παρακάτω ερωτήσεις:

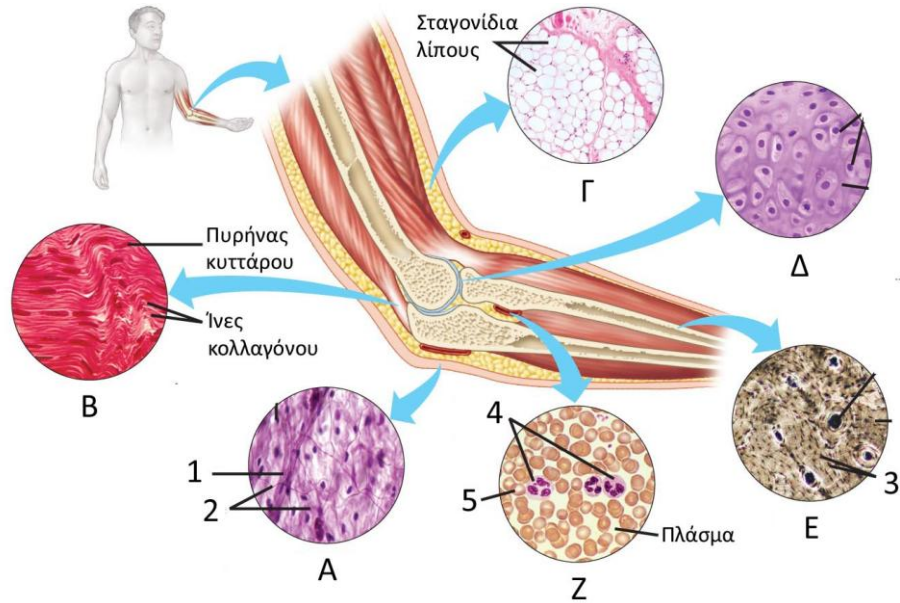

1. Σε ποια βασική κατηγορία ιστού ανήκουν οι ιστοί Α έως Ζ (μονάδες 5); Ποια είναι η δομή του (μονάδες 20) και πώς σχετίζεται με το ρόλο του (μονάδες 15);

---

---

---

---

---

---

---

2. Να κατονομάσετε τους ιστούς Α – Ζ. (μονάδες 30)

**A:** \_\_\_\_\_ **Γ:** \_\_\_\_\_ **E:** \_\_\_\_\_

**B:** \_\_\_\_\_ **Δ:** \_\_\_\_\_ **Z:** \_\_\_\_\_

3. (Σωστή / Λάθος) Η διαδικασία απόκτησης των διαφορετικών μορφολογικών και λειτουργικών χαρακτηριστικών ενός κυττάρου ονομάζεται διαφοροποίηση. (μονάδες 5)

1. Να κατονομάσετε τις δομές 1 – 5. (μονάδες 25)

**1:** \_\_\_\_\_ **3:** \_\_\_\_\_ **5:** \_\_\_\_\_

**2:** \_\_\_\_\_ **4:** \_\_\_\_\_

**ΚΑΛΗ ΕΠΙΤΥΧΙΑ !!!**